Е. Д. Мелешко
Науч. рук. ***А. С. Соколов,***
ст. преподаватель

ВОЗРАСТНАЯ СТРУКТУРА СЕЛЬСКОГО НАСЕЛЕНИЯ ГОМЕЛЬСКОЙ ОБЛАСТИ ПО СОСТОЯНИЮ В БРАКЕ

Целью работы было выявить изменения в брачной структуре сельского населения Гомельской области за период между переписями населения 2009 и 2019 года. Рассматривалась динамика четырёх показателей брачного состояния по пятилетним возрастным интервалам (рисунок 1) отдельно для мужчин и женщин.

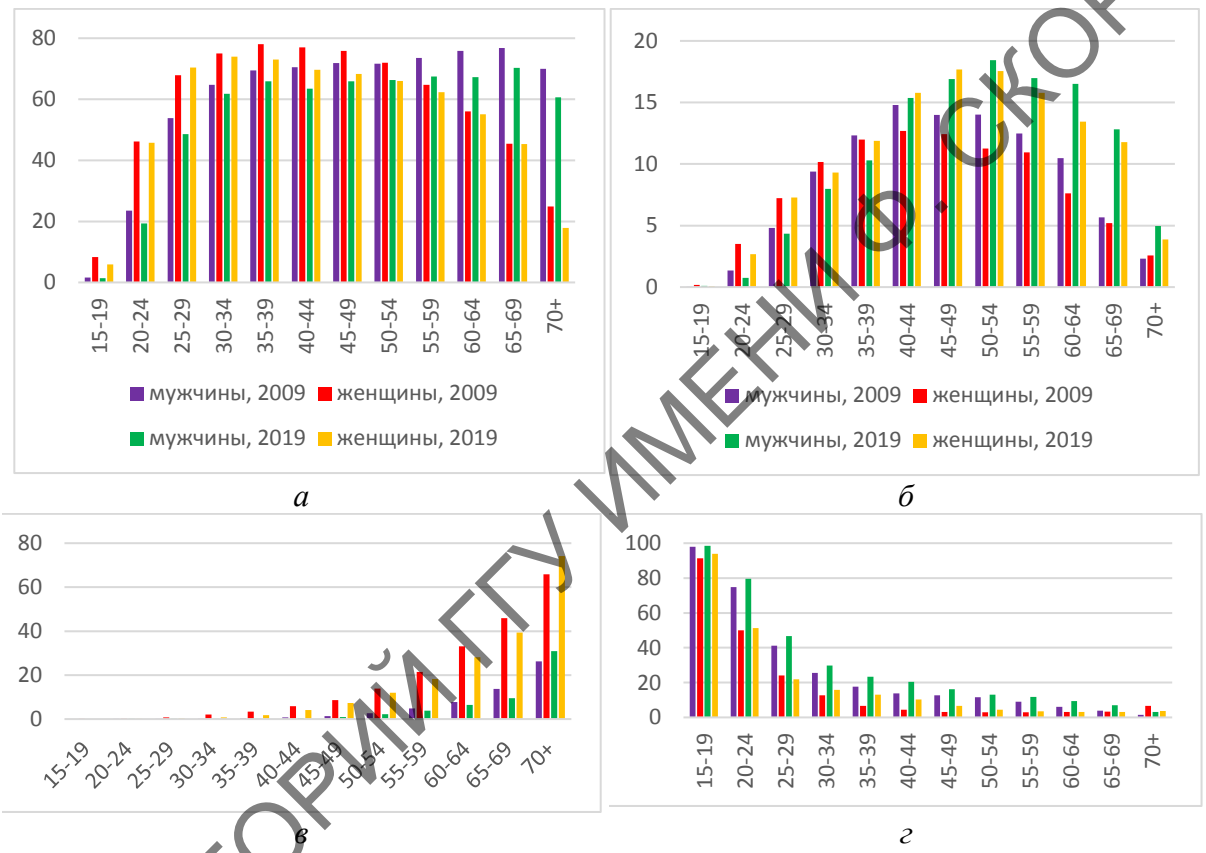

а – состоящие в браке, незарегистрированных отношениях;
б – разведённые, разошедшиеся; *в* – вдовые; *г* – никогда не состоявшие в браке

Рисунок 1 – Доля лиц соответствующего возраста по отношению к брачному состоянию от общего числа лиц данного возраста, %

Доля мужчин, состоящих в браке, на 2019 год по всем возрастам несколько ниже, чем на 2009 год. До возраста 55 лет она ниже, чем доля женщин, причём чем моложе возраст, тем эта разница выше. С возраста 55 лет доля мужчин, состоящих в браке, начинает преобладать над долей женщин за счёт естественного выбытия мужчин в данных возрастах. Это же показывает и гистограмма, отображающая долю вдового населения по возрастам – доля вдовых женщин в возрасте 55 лет и выше начинает превышать 20 %, а в возрасте более 70 лет достигает 70 %, тогда как вдовых мужчин в этом возрасте около 30 %. Также в 2019 году практически во всех возрастах увеличивается доля мужчин и женщин, никогда не состоявших в браке.

РЕПОЗИТОРИЙ ГГУ ИМЕНИ Ф. СКОРИНЫ